UCHWAŁA NR XV/230/2025
RADY GMINY TARNÓW

z dnia 20 października 2025 r.

w sprawie zmiany uchwały w sprawie przystąpienia do sporządzenia miejscowego planu zagospodarowania przestrzennego na obszarze Gminy Tarnów.

Na podstawie art. 18 ust. 2 pkt. 5 ustawy z dnia 8 marca 1990 r., o samorządzie gminnym (Dz. U. z 2025 r., poz. 1153) w związku z art. 14 ust. 1 i 2 ustawy z dnia 27 marca 2003 r., o planowaniu i zagospodarowaniu przestrzennym (Dz. U. z 2024 r. poz. 1130), oraz w związku z podjęciem uchwały Rady Gminy Tarnów nr VI/91/2024 r. z dnia 20 listopada 2024 r. w sprawie przystąpienia do sporządzenia miejscowego planu zagospodarowania przestrzennego na obszarze Gminy Tarnów Rada Gminy Tarnów uchwala, co następuje :

§ 1. Zmienia się uchwałę Rady Gminy Tarnów nr VI/91/2024 z dnia 20 listopada 2024r. w sprawie przystąpienia do sporządzenia miejscowego planu zagospodarowania przestrzennego na obszarze Gminy Tarnów w ten sposób, że § 1 otrzymuje brzmienie:

„1. Obszar sporządzanego miejscowego planu zagospodarowania przestrzennego Gminy Tarnów dzieli się na dwa etapy, które będą odrębnie uchwalane i wyznacza się ich granice jak pokazano na załączniku graficznym.

2. Granice obszaru objętego etapowaniem o którym mowa w ust. 1 określa załącznik graficzny do niniejszej uchwały.”.

§ 2. Wykonanie uchwały powierza się Wójtowi Gminy Tarnów.

§ 3. Uchwała wchodzi w życie z dniem podjęcia.

Przewodnicząca Rady Gminy
Tarnów

Wiesława Mitera
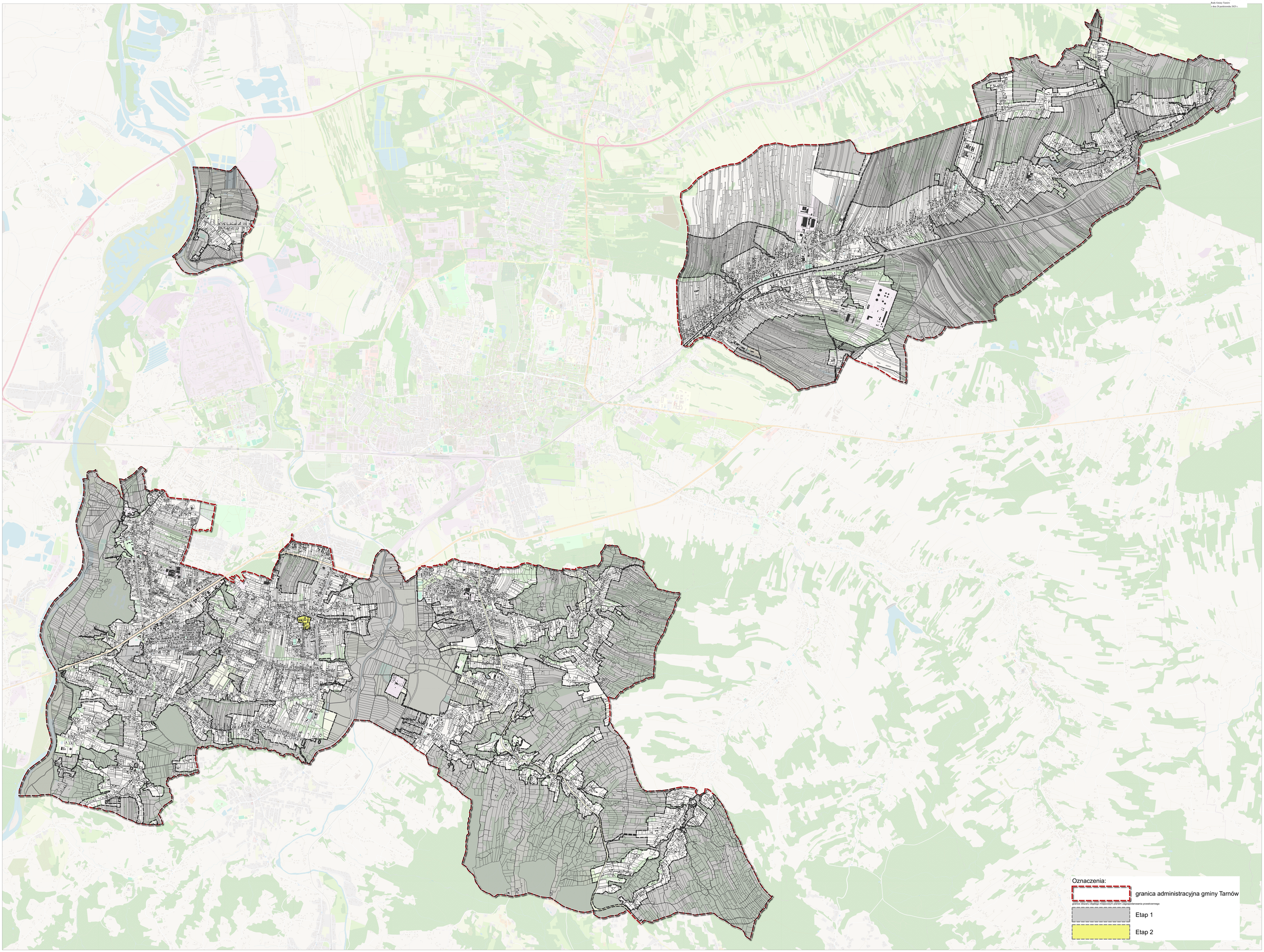
Załącznik do uchwały nr XV/230/2025
Rady Gminy Tarnów
z dnia 29 października 2025 r.